

SZKIC ORIENTACYJNY 1:10000

Imię i nazwisko oraz nr uprawnień zawodowych kierownika prac	Krzysztof Kozackiewicz nr uprawnień 5
--	---------------------------------------

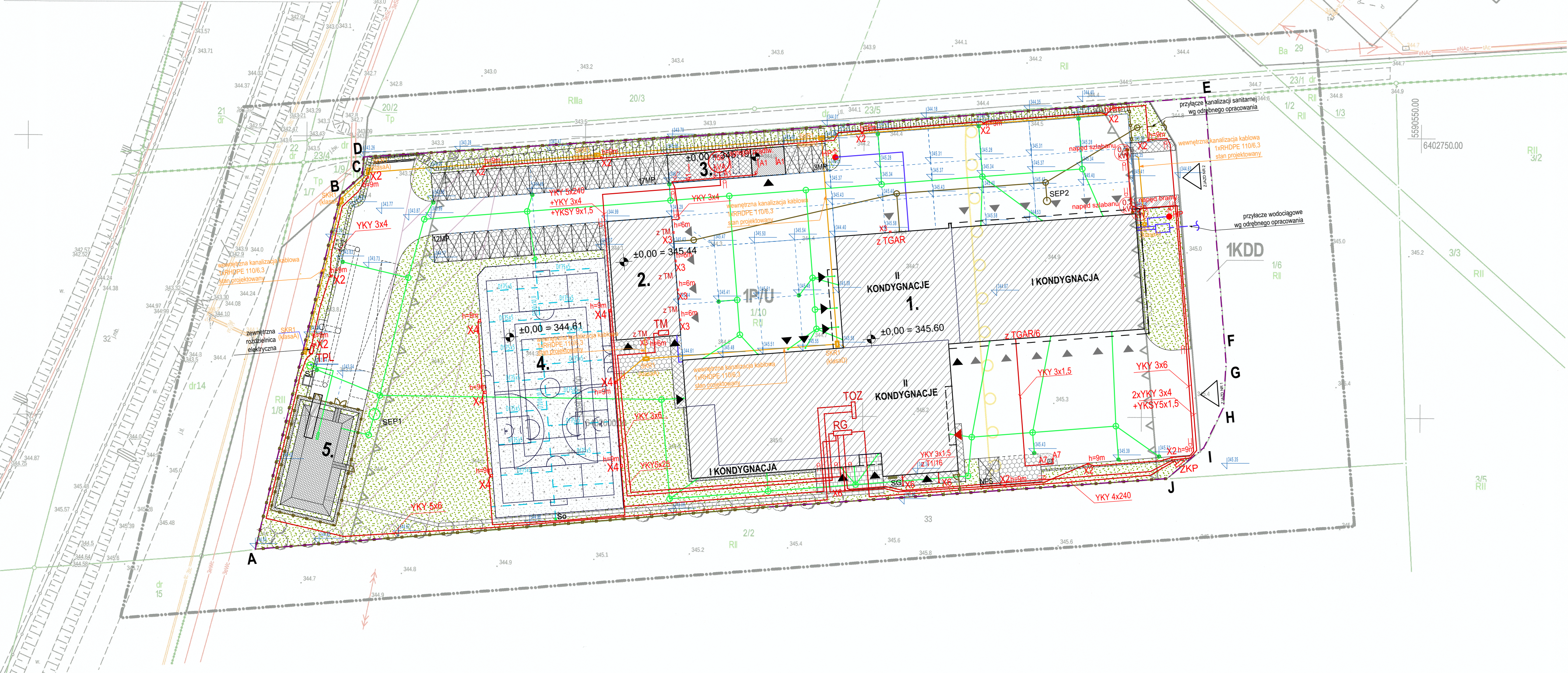

UWAGA:

- 1. Rzędne uźbrożenia istniejącego należy sprawdzić ze stanem faktycznym na budowie.
- 2. Rzędne góry studni należy skontrolować z projektem drogowym i terenem istniejącym
- 3. Rurociągi wykonać z ruri kształtek PCV klasy S o jednolitej strukturze ścianki (wg normy 1401)
- 4. Rurociągi wykonać z ruri i kształtek PCV klasy S

UWAGA:

WSZYSTKIE PROJEKTY SIECI WG PROJEKTÓW POSZCZEGÓLNYCH
BRANŻ:

INSTALACYJNEJ, ELEKTRYCZNEJ I TELETECHNICZNEJ

SCHEMAT:

KIERUNEK PÓŁNOCY:

Budowa budynku Komendy Powiatowej Państwowej Straży Pożarnej z Jednostką Ratowniczo-Gaśniczą w Kłodzku wraz z niezbędną infrastrukturą techniczną i zagospodarowaniem terenu na działce o nr ewid. 1/10, AM-33 obręb Leszczyna, 57-300 Kłodzko

upr. nr. VMP0032PMO715			
BRANŻA: ARCHITEKTURA	STADIUM: PROJEKT WYKONAWCZY	DATA: 18.10.2021r.	SKALA: 1:500

PROJEKT CHRONIONY PRAWEM AUTORSKIM MOŻE SŁUżyć WYŁĄCZNIE DO CELU, DLA KTÓREGO ZOSTAŁ WYKONANY.
UDOSTĘPNIANIE JAKIEJKOLWIEK CZĘŚCI PROJEKTU W JAKIEJKOLWIEK FORMIE - WYŁĄCZNIE ZA ZGODĄ AUTORÓW I
AUTORSKIEJ PRACOWNI PROJEKTOWEJ "A.D.O XXX" ul. Trybunalska 38, 60-325 Poznań